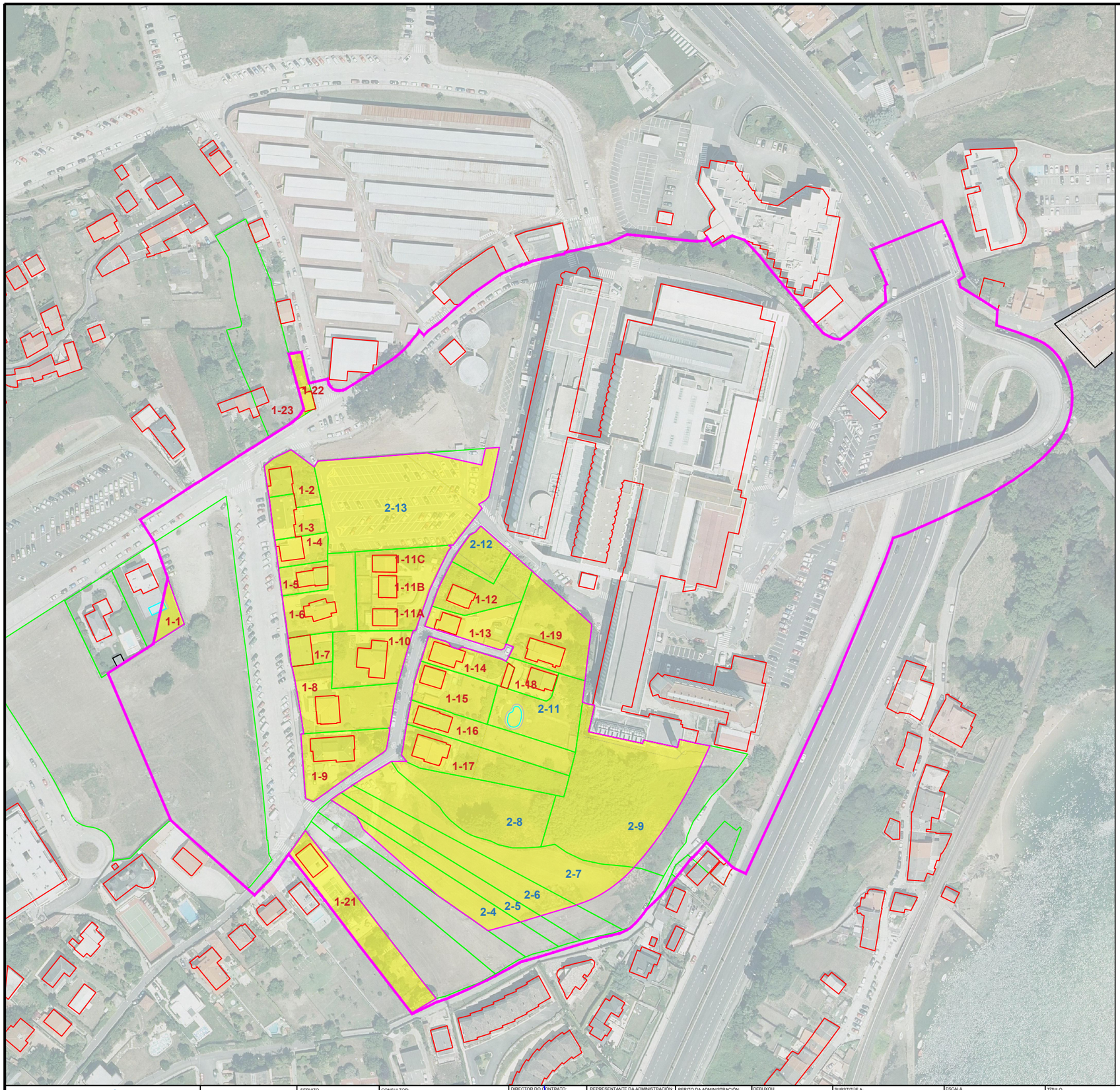

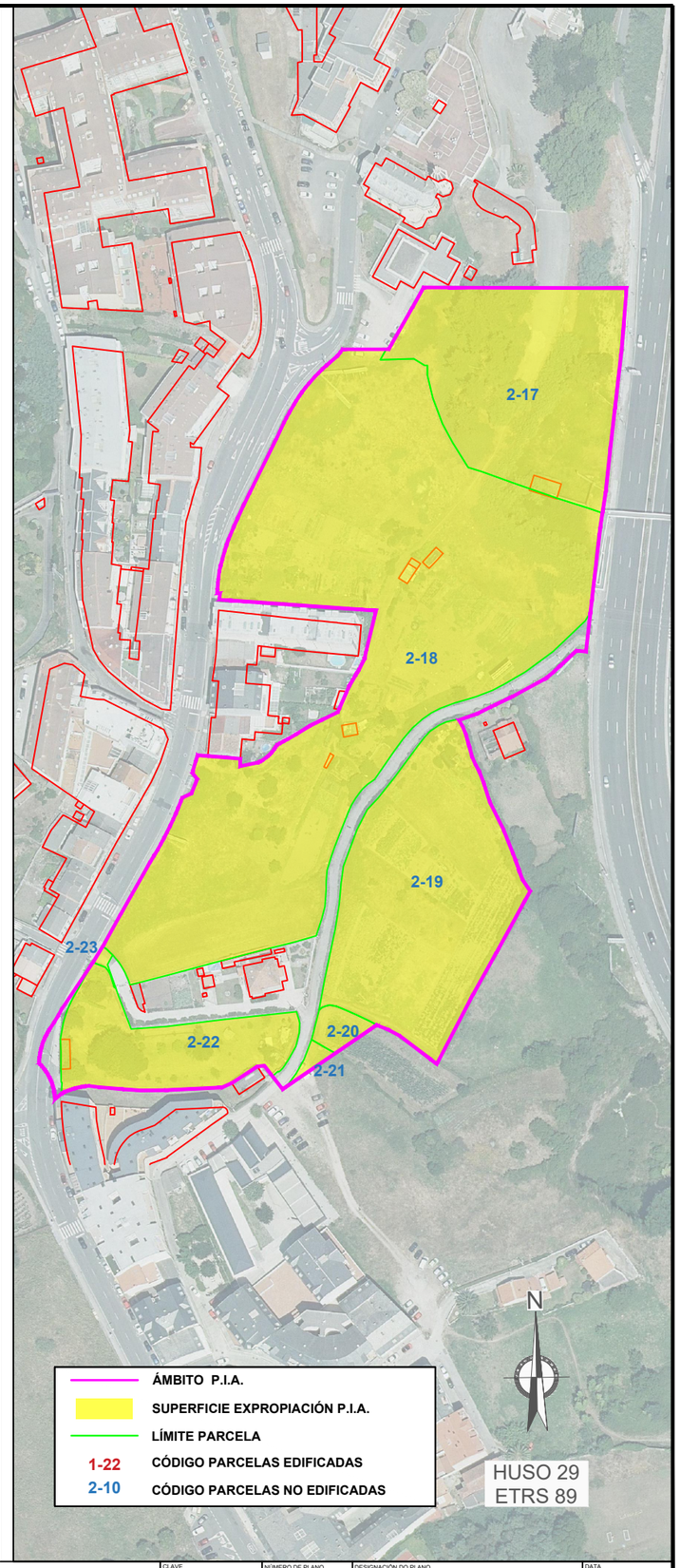

ÁMBITO P.I.A.	
SUPERFICIE EXPROPIACIÓN P.I.A.	
LÍMITE PARCELA	
1-22	CÓDIGO PARCELAS EDIFICADAS
2-10	CÓDIGO PARCELAS NO EDIFICADAS

XUNTA DE GALICIA | CONSELLERÍA DE INFRAESTRUTURAS E MOBILIDADE

axencia galega de infraestruturas axi

SERVIZO

CONSULTOR: ESTUDIO TECNICO GALLEGO, S.A.

DIRECTOR DO CONTRATO: Asdo.Felipe de la Iglesa Gándaras

REPRESENTANTE DA ADMINISTRACIÓN: Asdo. -

PERITO DA ADMINISTRACIÓN: Asdo. Isidro López Yáñez

DEBUXOU: Rocío Facorro Taboada

SUBSTITÚE A: -

COTEXOU: -

SUBSTITUÍDO POR: -

ESCALA: DIN A1: 1 / 1.000 DIN A3: 1 / 2.000 (0 10 20 30 40m)

TÍTULO: PROXECTO DE INTERESE AUTONÓMICO NOVO C.H.U.A.C.

CLAVE: AC/21/215.30.0

NÚMERO DE PLANO: 1

FOLLA: 01 DE 01

DESIGNACIÓN DO PLANO: PARCELARIO

DATA: Novembro 2023

Nº DE PÁX.: 1

Tamaño impresión ISO full bleed A3 (297.00 x 420.00 mm)
Talla de planas : ---

Autor: ---
Trazado: Rocío

Ruta: H:\EXPROPIA\Exp-Xunta\CORUÑA\AC-21-215.30.0 (Proxecto de interese autonómico novo CHUAC (PIA)\Iniciais-Traballados_CHUAC\Eig
Nombre: Parcelario PIA_CHUAC_setembro