

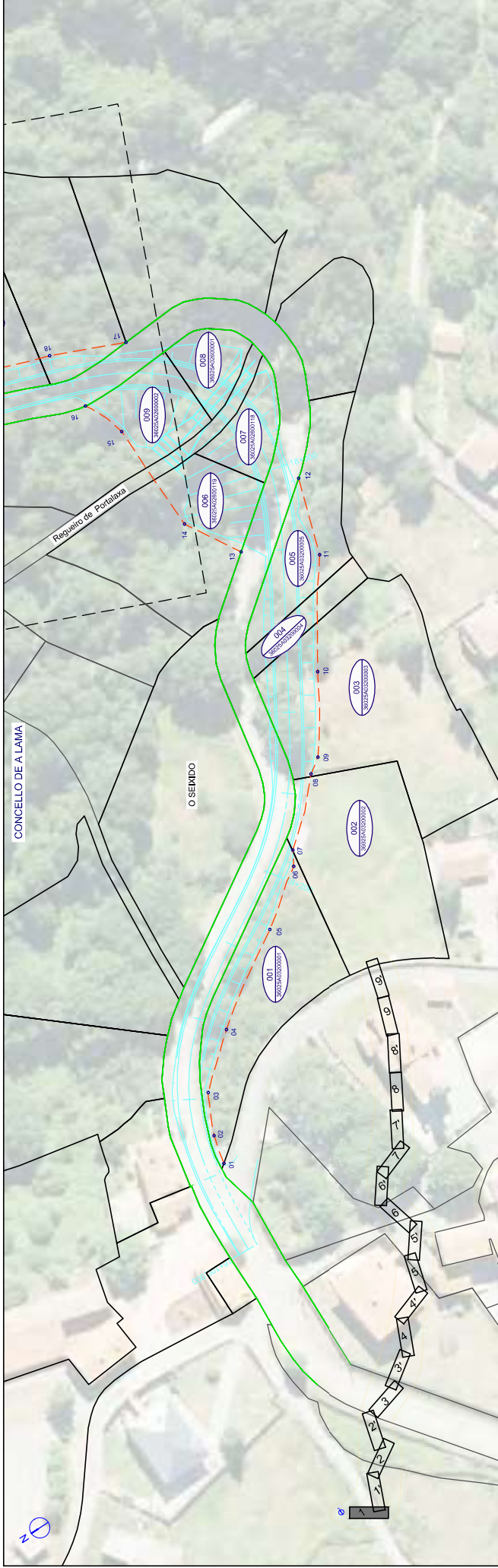

APÉNDICE 1: PLANOS EXPROPIACIÓN





LEYENDA

	Nº DE ORDEN		LÍNEA DE EXPROPIACIÓN		TERRENO DE EXPROPIACIÓN LÍNEA DOMINIO PÚBLICO
	REFERENCIA CATASTRAL		LÍNEA DE PARCELA		

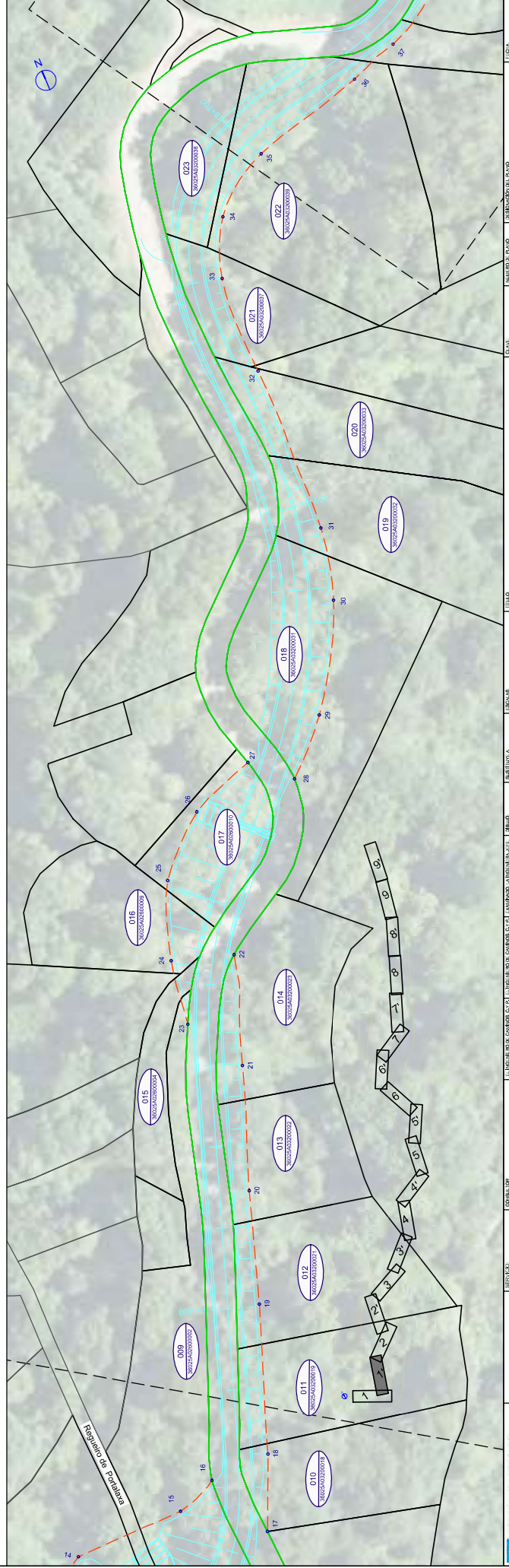

 XUNTA DE GALICIA CONSELLERÍA DE INFRAESTRUTURAS E MOBILIDADE	 XDA XUNTA DE GALICIA CONSELLERÍA DE INFRAESTRUTURAS E MOBILIDADE	SERVIZO PROXECTOS	COLABORADOR  proyfb	LICENCIADO EN ENXENNERÍA CIVIL MANUEL ANTÓN LÓPEZ	SUBSTITUO POR MANUEL ANTÓN LÓPEZ	SUBSTITUO POR MANUEL ANTÓN LÓPEZ	LOCALIDADE LAMA	ESCALA DN 1: 1 / 1.000 DN 1/3: 1 / 1.000	TÍTULO ADICIONAMENTO DA ESTRADA PC-2/3 3ª FASE P.O. 10-100-P.O. 20-100 EN O CONCELLO DE LAMA (PONTEBERRA)	CLAV. PO/16/12/10	FOLIA E1	NÚMERO DE PLANO 1 DE 9	PARCELARIO	FOLIA FEBRERO 2023 NÚMERO DE PLAN
				AUT. DE ENXENNERÍA CIVIL MANUEL ANTÓN LÓPEZ	AUT. DE ENXENNERÍA CIVIL MANUEL ANTÓN LÓPEZ									



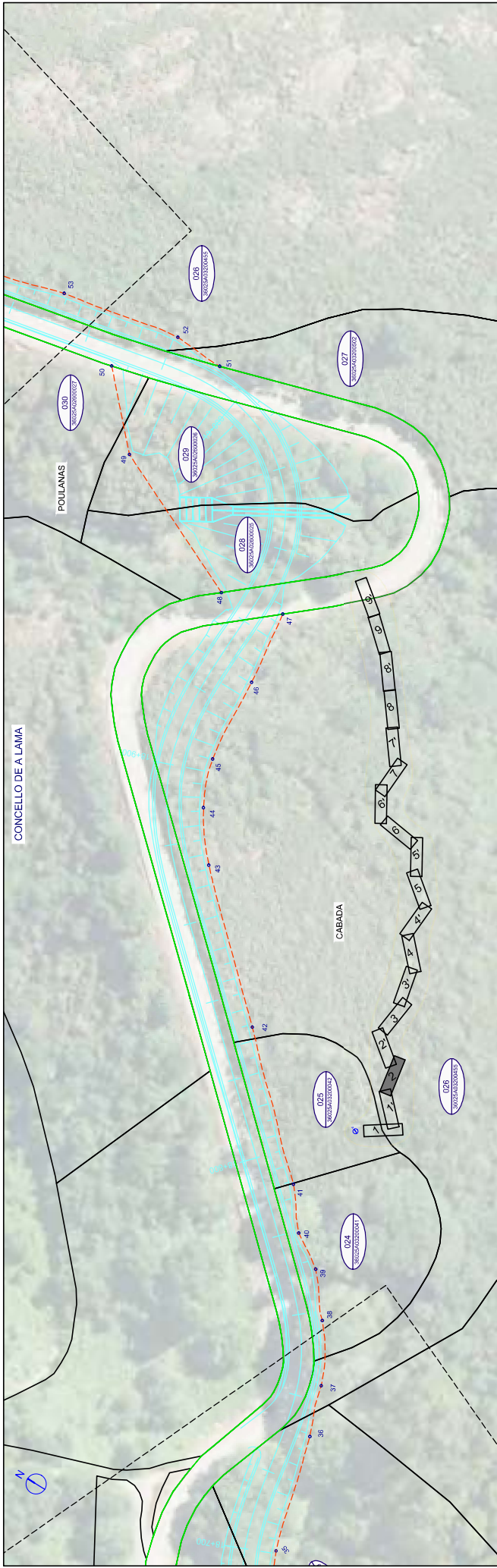

LEYENDA

	Nº DE ORDEN
	REFERENCIA CATASTRAL
	TERRENO DE EXPROPIACIÓN
	LINEA DE PARCELA
	LINEA DE EXPROPIACIÓN
	LINEA DOMINIO PÚBLICO

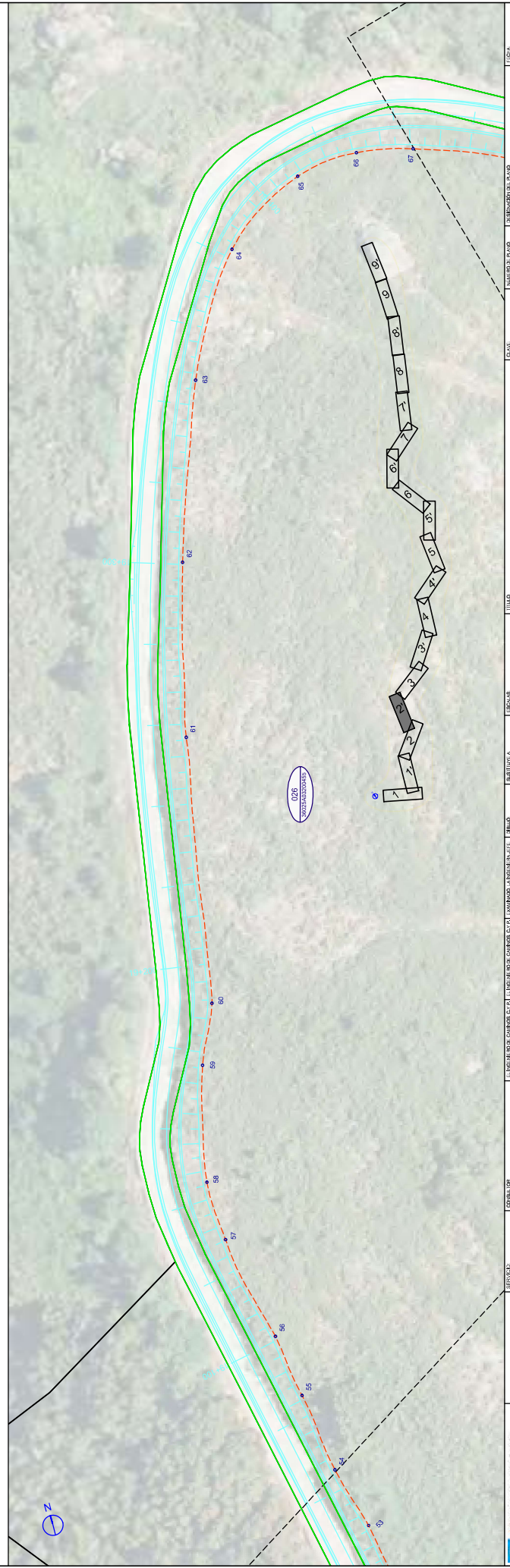

	CONSELERÍA DE INFRAESTRUTURAS E MOBILIDADE	SERVICIO PROXECTOS	COMBUSTION		ELABORADO POR: JOSÉ LUIS MARIÑO INFORMANTE: JOSÉ LUIS MARIÑO	REVISADO POR: JOSÉ LUIS MARIÑO	Aprobado por: JOSÉ LUIS MARIÑO	TÍTULO: ACADUCCIONAMENTO DA ESTRADA R-2033 3ª FASE P.O. 10-100- P.O. 20-100 EN EL CONCELLO DE A LAMA (PONTEBERA)	CLAVE: PO/10/12/10	FECHA: FEBRERO 2023	EDICIÓN: 1	FOLIO: 2 DE 9	PARCELARIO	SUBINDICADO: 1.1.1.0	NÚMERO DE PLANO: E1	ESCALA: 1:1.000 DN A: 1:1.000 DN B: 1:1.000 
																AUT. DE LAMA: JOSÉ LUIS MARIÑO AUT. DE LAMA: JOSÉ LUIS MARIÑO



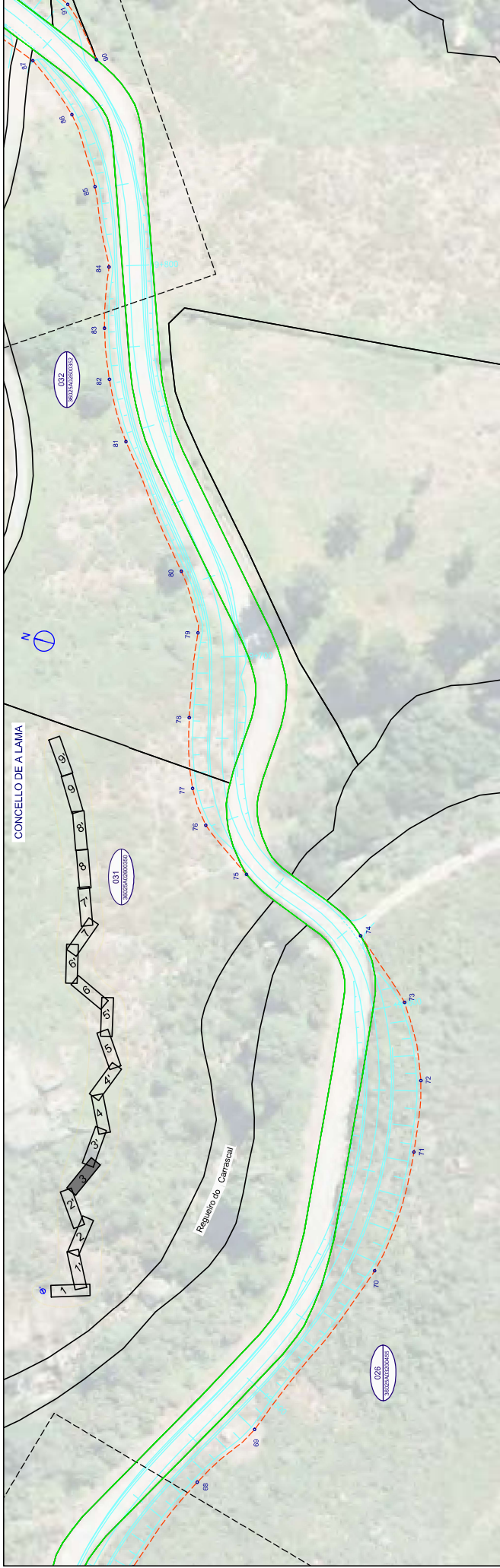

LEYENDA

	Nº DE ORDEN		LINEA DE EXPROPIACION		TERRENO DE EXPROPIACION LINEA DOMINIO PUBLICO
	REFERENCIA CATASTRAL		LINEA DE PARCELA		

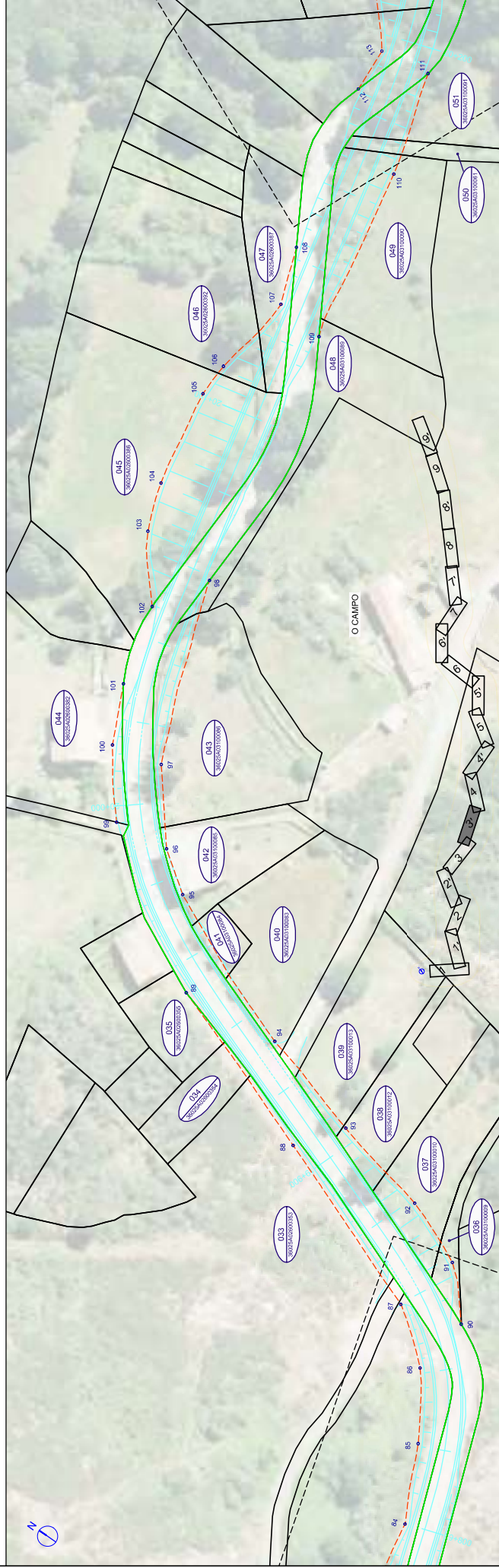

 XUNTA DE GALICIA CONSELLERÍA DE INFRAESTRUTURAS E MOBILIDADE	 PROJYBE	SERVICIO PROXECTOS	COORDINADOR	 JUAN CARLOS LAMA LÓPEZ	TÍTULO	ACORDAMENTO DA ESTRADA P-283 3ª FASE P.O. 10-100-P.O. 20-100 EN O CONCELLO DE A LAMA (PONTEBERRA)	PLAN Nº 1.1.680 DN 43.11.000	ESCALA 1:10.000	FECHA FEBRERO 2023	PARCELARIO
										Nº DE FOLIOS 3 DE 9



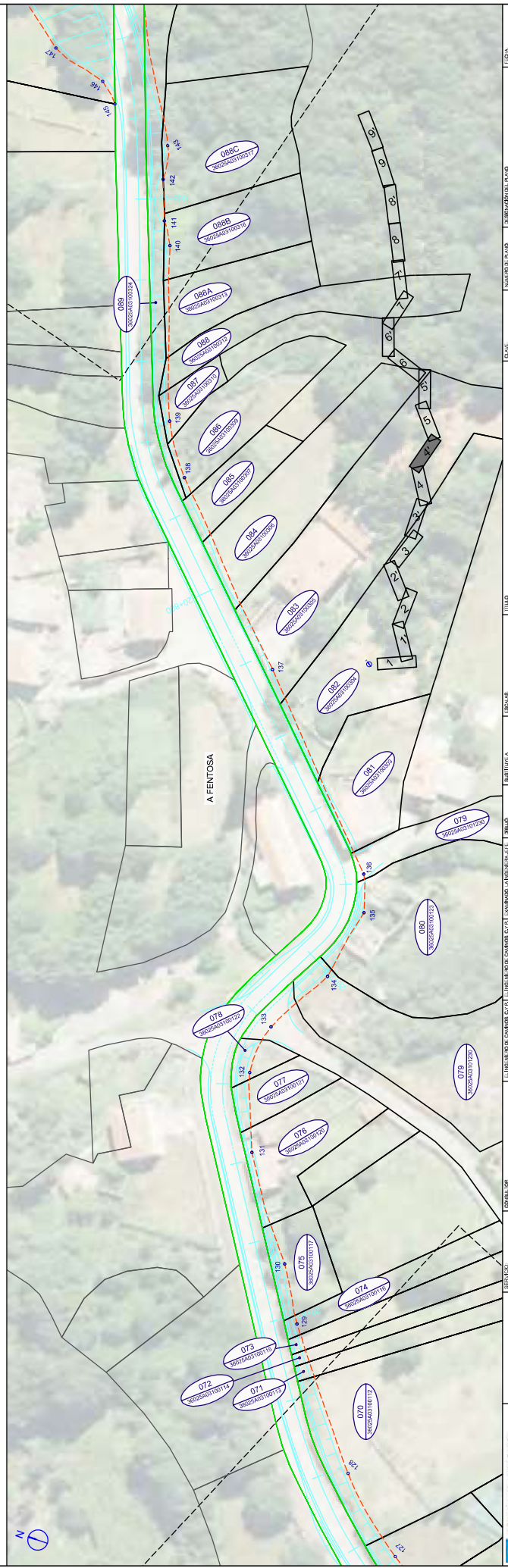
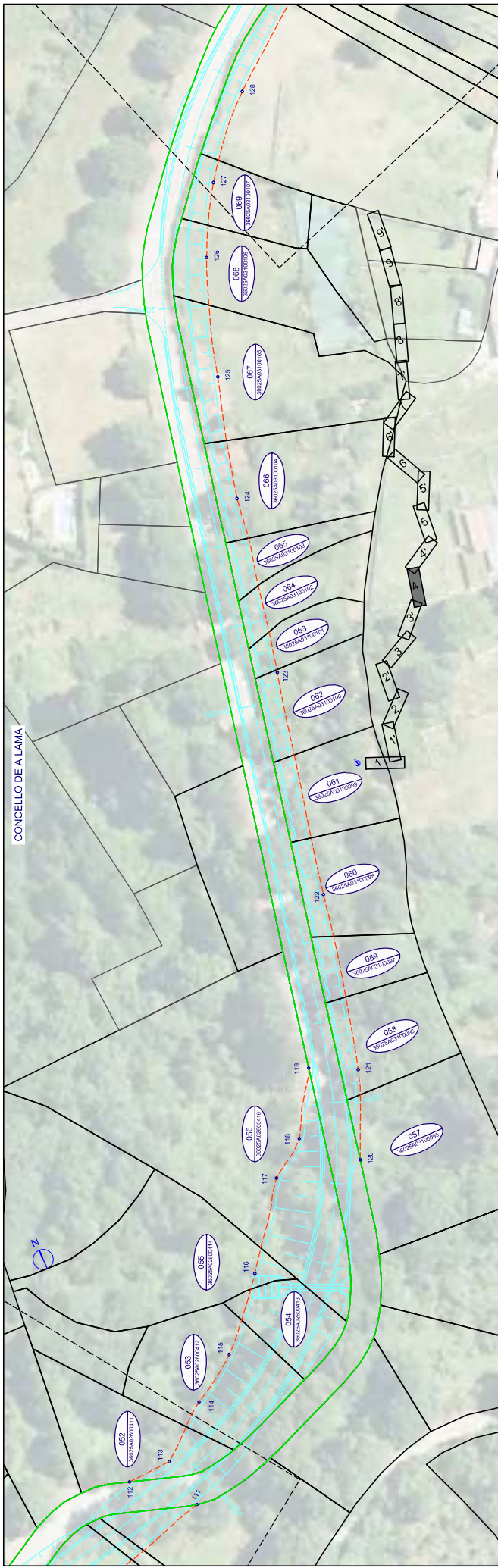

XUNTA DE GALICIA CONSELLERÍA DE INFRAESTRUTURAS E MOBILIDADE	 <small>SERVIÇO PÚBLICO DE GALICIA</small> <small>de Infraestruturas</small>	PROXECTOS	 <small>CONSEJO REGULADOR DE OBRAS PÚBLICAS</small>	<small>ENCARGADO DO PROXECTO</small> <small>JOSE LOPEZ MOYO</small>	<small>ENCARGADO DA OBRAS</small> <small>JUAN CARLOS LAMA LOPEZ</small>	<small>SEÑALADO A</small> <small>SEÑALADO POR</small>	<small>ESCALA</small> <small>DIN. 1:1.000</small> <small>DIN. 1:1.000</small>	<small>TÍTULO</small> <small>ADICIONAMENTO DA ESTRADA PC-263 3ª FASE</small> <small>P.O. 10-100-P.O. 20-100</small> <small>EN O CONCELLO DE ALAMA (PONTEBERRA)</small>	<small>CLAV.</small> <small>PO/10/127.10</small>	<small>NUMERO DO PLANO</small> <small>E1</small>	<small>PARCELARIO</small> <small>4 DE 9</small>	<small>DATA</small> <small>FEBREIRO 2023</small>
												<small>NUMERO DE PLAN</small> <small>100023</small>



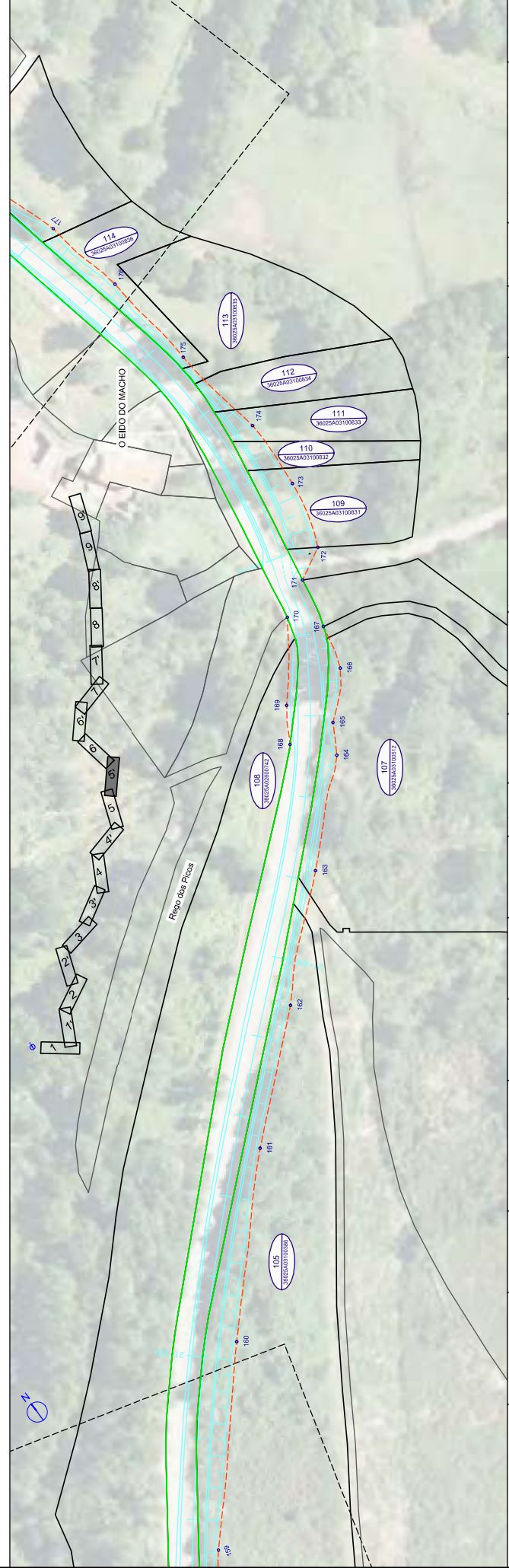
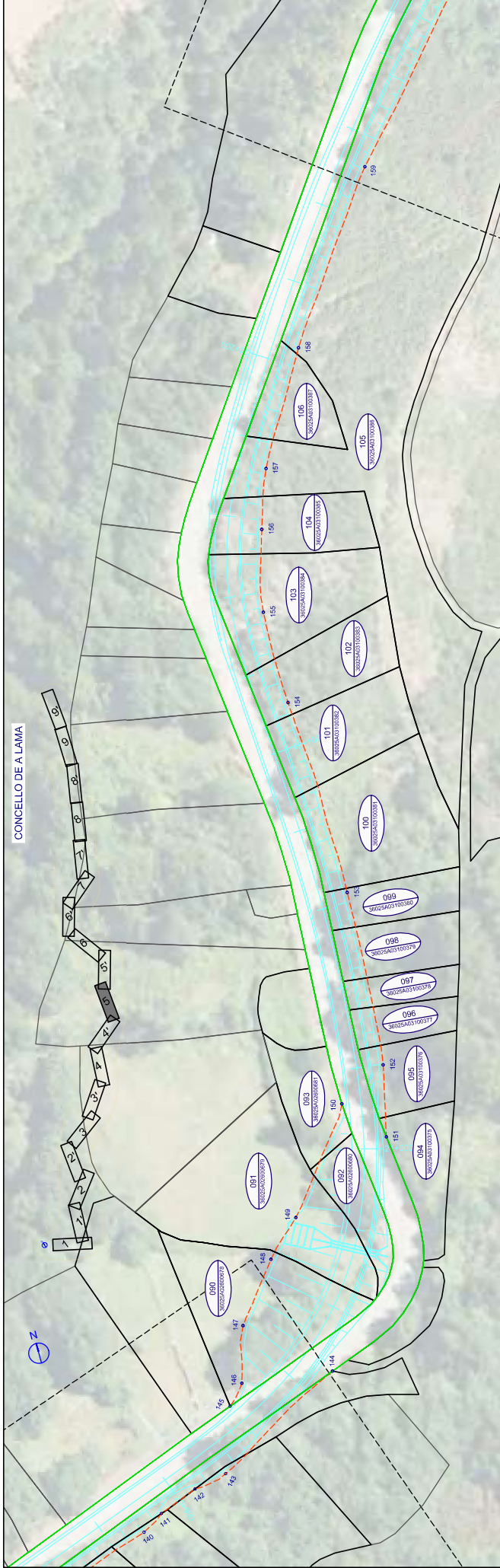

 XUNTA DE GALICIA CONSELLERÍA DE INFRAESTRUTURAS E MOBILIDADE	 AXON SERVIZO GALEGO DE INFRAESTRUTURAS	PROXECTOS	 PROJYFE	COMISIÓN	SERVICIO	CONVOCATORIA	LICENCIAMENTO DE OBRAS DE ENLACE DE CARRETERAS Nº 10/100-PC-24/100 Nº 10/100-PC-24/100	TÍTULO	ACCIONAMENTO DA ENTRADA PC-243 3ª FASE P.O. 10/100-PC-24/100 EN O CONCELLO DE ALAMA (PONTEVEDRA)	CLAV.	PO/10/127.10	E1	Nº 5 DE 9	SUBMUNICIPIO ALAIO	PARCELARIO	DATA FEBREIRO 2023	Nº 10/100-PC-24/100
																Nº 10/100-PC-24/100	







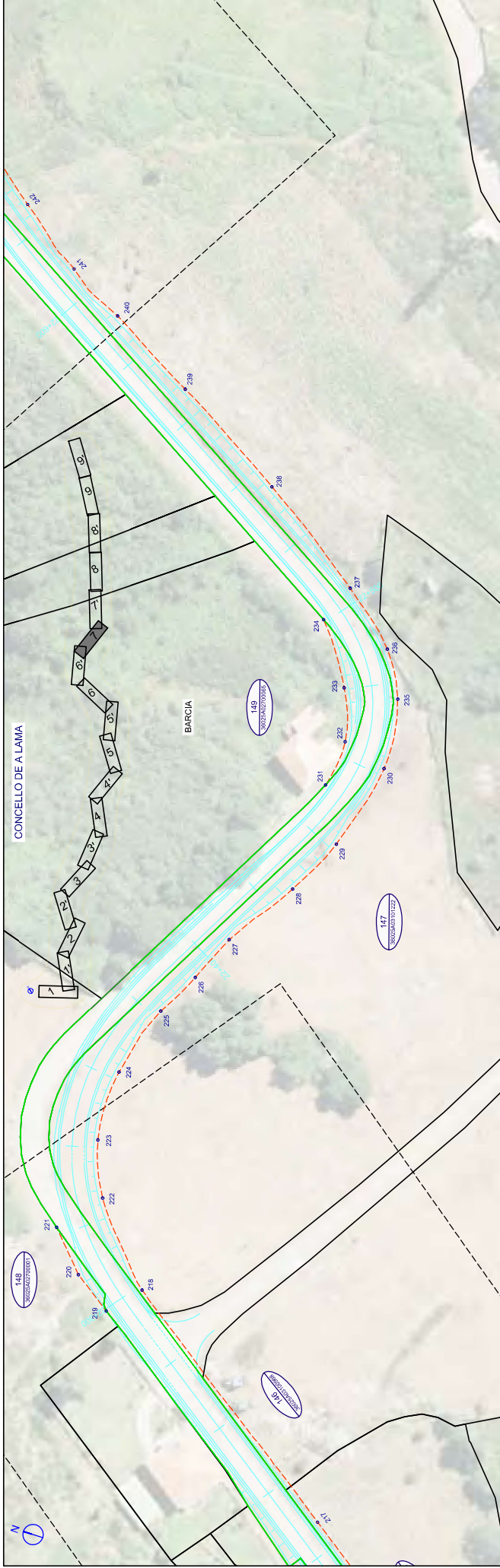

**LEYENDA**

	TERRENO DE EXPROPIACION
	LINEA DE PARCELA
	LINEA DE EXPROPIACION
	REFERENCIA CATASTRAL
	Nº DE ORDEN

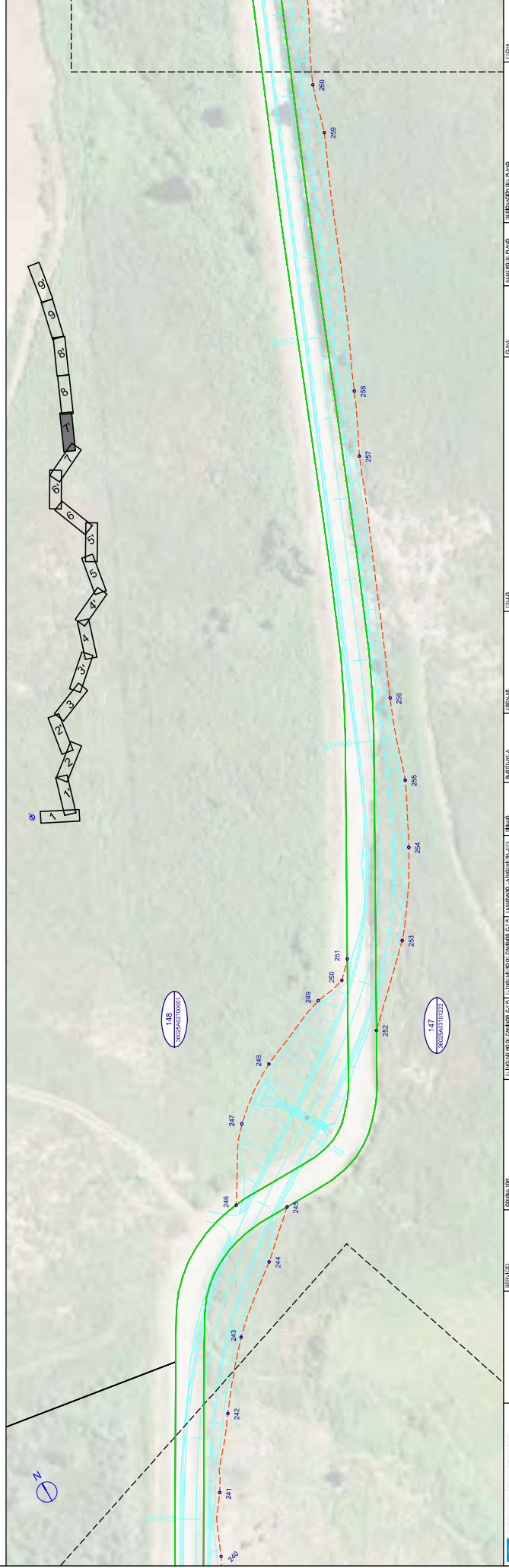

 <b>XUNTA DE GALICIA</b> CONSELLERÍA DE INFRAESTRUTURAS E MOBILIDADE	 <b>PROXECTOS</b>	 <b>projyfe</b>	COMISIÓN DE PROXECTOS	SERVICIO DE PROXECTOS	 <b>XDA</b> XUNTA DE GALICIA DE INVESTIGACIÓN E DESENVOLVEMENTO	LICENCIADO EN ENXENNERÍA CIVIL ANTONIO LAMARCA GONZALEZ	INGENIERO EN ENXENNERÍA CIVIL JOSÉ LUIS MATEO GONZALEZ	INGENIERO EN ENXENNERÍA CIVIL DANIELA ANGLADES GIL	INGENIERO EN ENXENNERÍA CIVIL MARCELO LAMA LOPEZ	SUBTITULO Nº 4 SUBTITULO Nº 4	LOCALIDADES D.N. Nº 1.1.650 D.N. Nº 3.1.1.000	TÍTULO ACCIONAMENTO DA ESTRADA P-263 3ª FASE P.O. 10-100-P.O. 20-100 EN O CONCELLO DE A LAMA (PONTEVEDRA)	CLAV. PO/10/127.10	Nº DE ORDEN E1	Nº DE FOLIOS 7 DE 9	SUBMUNICIPIO Nº 10 PARCELARIO	FOLIO Nº FEBRERO 2023 Nº DE FOLIOS Nº DE FOLIOS
---	----------------------	--------------------	--------------------------	--------------------------	--	--	---	---	---	----------------------------------	---	--	-----------------------	-------------------	------------------------	----------------------------------	--

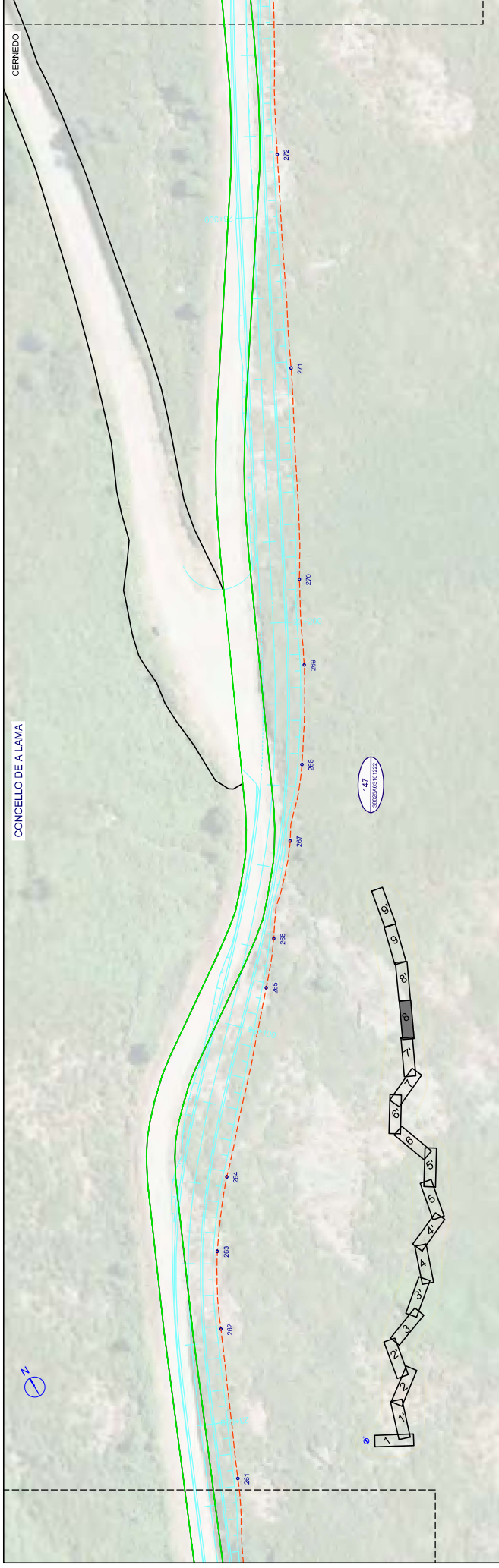

LEYENDA

	Nº DE ORDEN
	LINEA DE EXPROPIACION
	LINEA DE PARCELA
	REFERENCIA CATASTRAL
	TERRENO DE EXPROPIACION
	LINEA DOMINIO PUBLICO

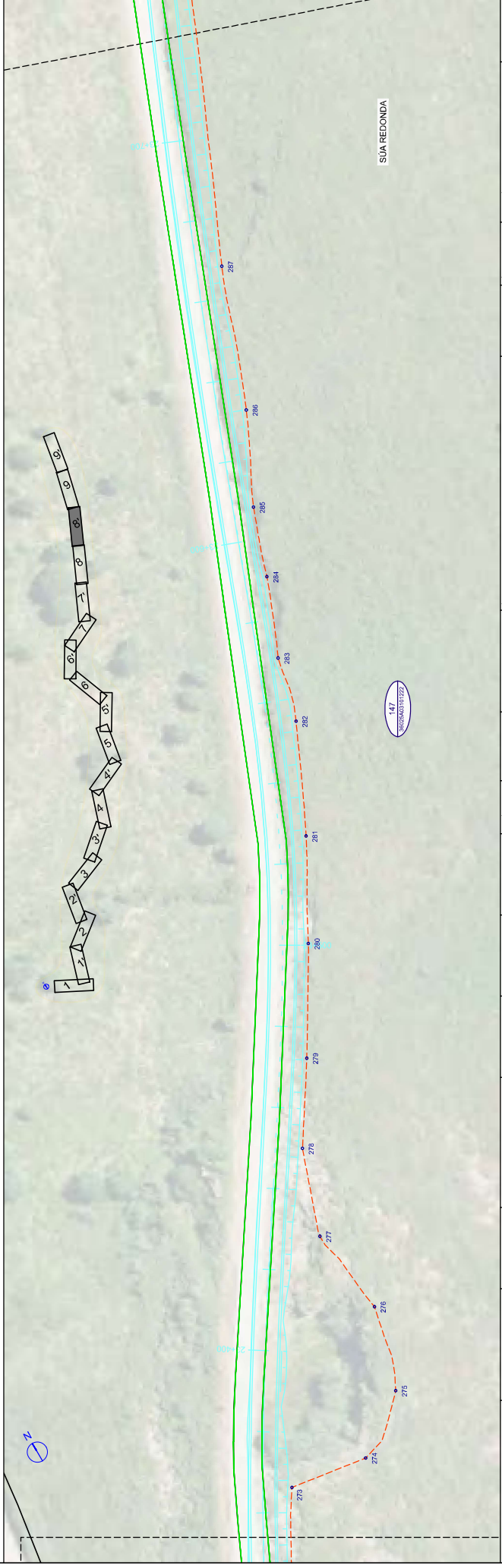

CONCELLO DE A LAMA

SÚA REDONDA

 XUNTA DE GALICIA CONSELLERÍA DE INFRAESTRUTURAS E MOBILIDADE	 PROYFEB	 XDA XUNTA DE GALICIA CONSELLERÍA DE INFRAESTRUTURAS E MOBILIDADE	SERVIDOR	PROXECTOS	COMUNICADOR	 proyfe	 XDA XUNTA DE GALICIA CONSELLERÍA DE INFRAESTRUTURAS E MOBILIDADE	LICENCIADO EN ENXENNERÍA CIVIL DIRECCIÓN DE OBRAS DE ENXENNERÍA CIVIL JOSÉ LUIS GARCÍA GONZÁLEZ	SUBTÍTULO DO PROXECTO JOSÉ LUIS GARCÍA GONZÁLEZ	SUBTÍTULO DO PROXECTO JOSÉ LUIS GARCÍA GONZÁLEZ	ESCALA DIN. 1:1.000 DIN. 1:1.000 DIN. 1:1.000	TÍTULO	ACCIONAMENTO DA ESTRADA P-263 3ª FASE P.O. 10-100-P.O. 20-100 EN O CONCELLO DE A LAMA (PONTEVEDRA)	CLAV. PO/16/127.10	NÚMERO DE PLANO E1	SUBMUNICIPIO PLANO PARCELARIO	EDICIÓN FEBRERO 2023	NÚMERO DE PLANO 8 DE 9
			Nº DE ORDEN 147	LINEA DE EXPROPIACION LINEA DE PARCELA	REFERENCIA CATASTRAL	TERRENO DE EXPROPIACION LINEA DOMINIO PUBLICO												



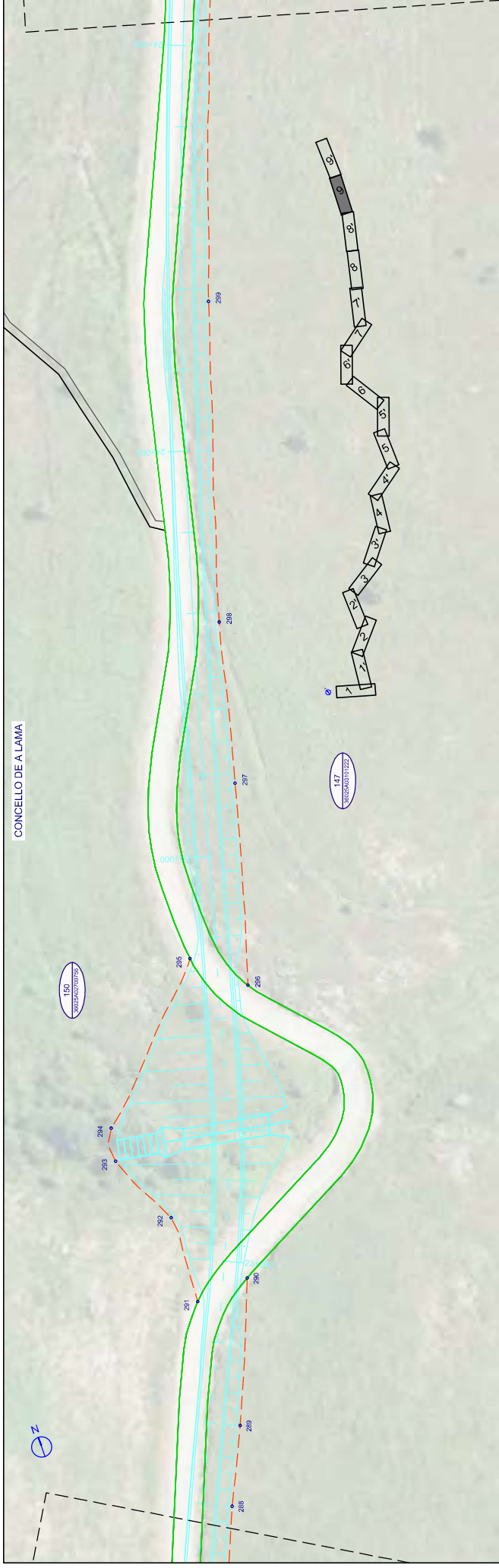

LEYENDA

	LÍNEA DE EXPROPIACIÓN
	LÍNEA DE PARCELA
	LÍNEA DE ORDEN
	REFERENCIA CATASTRAL
	TERRENO DE EXPROPIACIÓN
	LÍNEA DOMINIO PÚBLICO

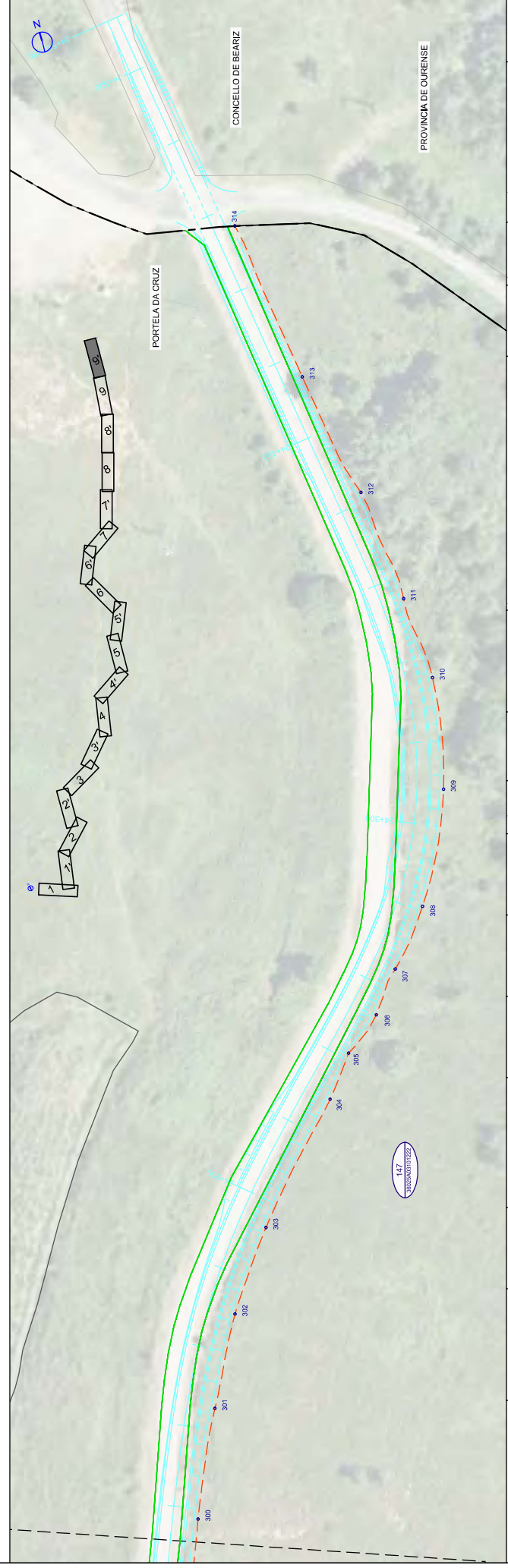

 XUNTA DE GALICIA CONSELLERÍA DE INFRAESTRUTURAS E MOBILIDADE	 XOSÉ MARÍA SIMAL	SERVICIO PROXECTOS	 PROJYFE	COLABORADOR  PROJYFE	LICENCIADO EN ENXENNERÍA CIVIL DANIELA CASTRO DANIELA CASTRO	TÍTULO ACORDAMENTO DA ESTRADA PC-283 3ª FASE P.O. 10-100-P.O. 20-100 EN O CONCELLO DE A LAMA (PONTEBERRA)	CLAV. PO/10/12/10	Nº DE ORDEN E1	Nº DE PARCELA 9 DE 9	SUBDIVISIÓN DO PLANO PARCELARIO	ED.A FEBREIRO 2023
											ESCALA DIN. A3 1/1.000 DIN. A2 1/1.000